VOORGEVEL

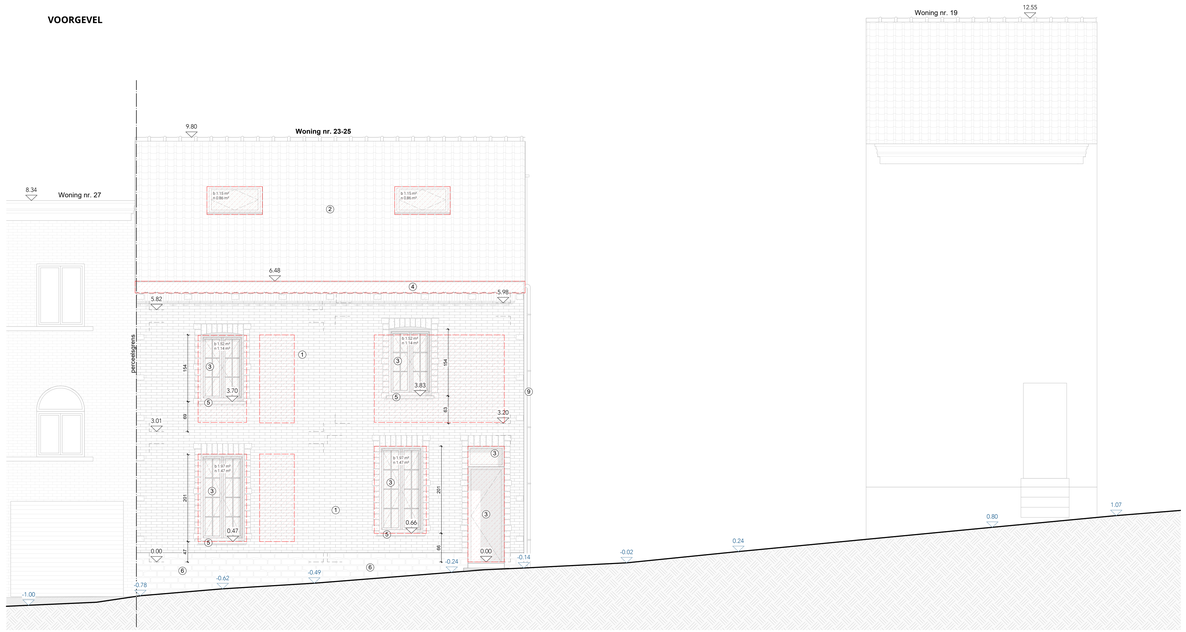

ZIJGEVEL RECHTS

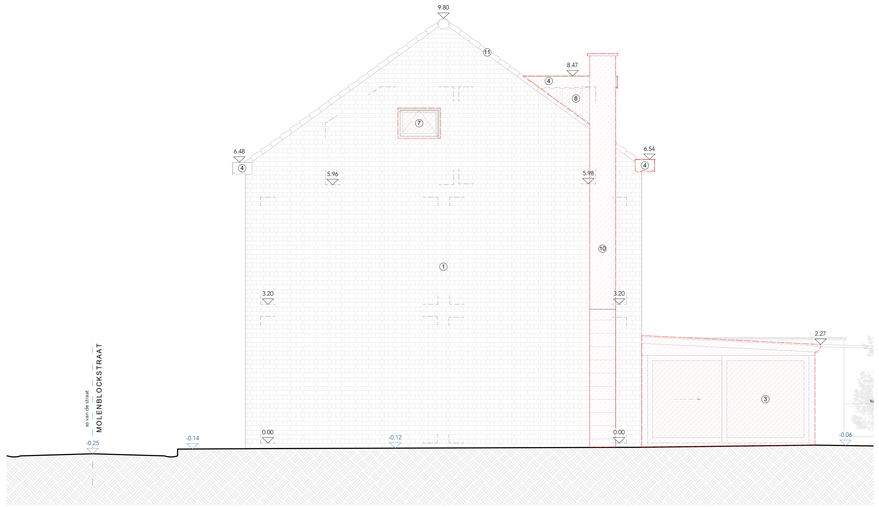

ACHTERGEVEL

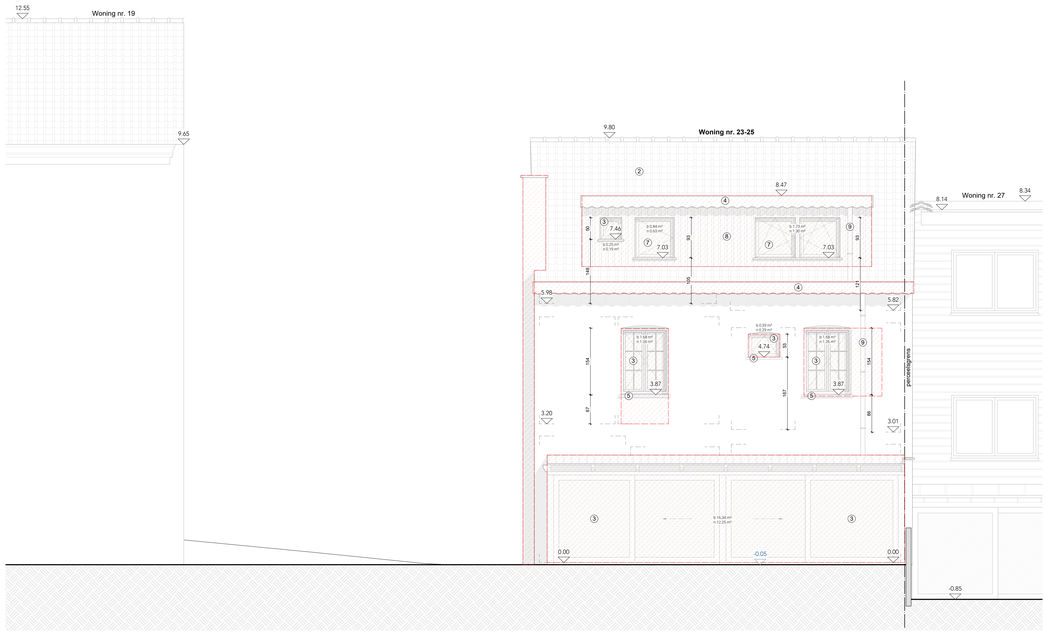

SNEDE AA

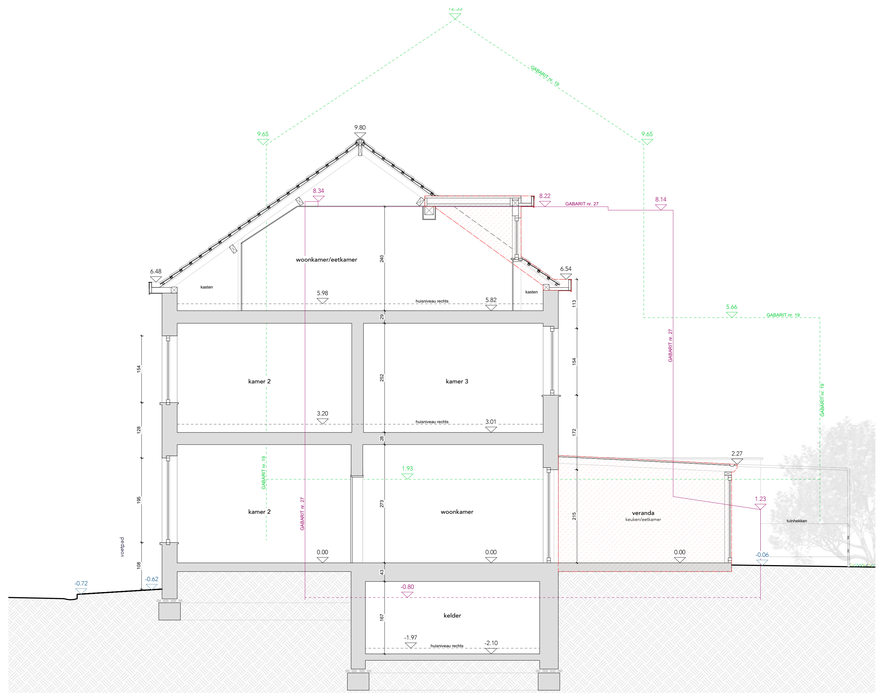

LEGENDE GEVELMATERIALEN

1. Gevelsteen - roodbruin
2. Dakpannen - roodbruin
3. Houten buitenschrijnwerk - bruin
4. Houten kroonlijst - bruin
5. Dorpel in blauwe hardsteen
6. Plint in natuursteen
7. Buitenschrijnwerk in PVC - wit
8. Gevelbekleding in zink - bruin
9. Regenwaterafvoer in zink - wit
10. Gevelcementering – wit
11. Dakpannen - roodbruin
12. Gevelsteen - lichte tint (toegankelijk)
13. Buitenschrijnwerk PVC - zwart
14. Dakpannen - zwart
15. Kroonlijst in HPL - zwart
16. Berceletter op isolatie - wit
17. Dakrand in aluminium - zwart
18. Balustrade in staal - zwart
19. Leien - zwart
20. Dorpels in aluminium - zwart

LEGENDE MATERIALEN

- afbraak
- bestaande wand
- betonfunderingszool
- gevelmetselwerk
- metselwerkwand
- cellenbeton
- betonblokken of kalkzandsteen
- betongewelf
- harde isolatie
- minerale wol isolatie
- dekvloer
- houten balkenlingels
- houten plaatmateriaal
- akoestisch materiaal
- haag

LEGENDE BRANDMELDER

- Brandmelder
- Bel nummer
- Brandblusser
- Brandhaspel
- Uitgang
- Richting naar nooduitgang
- Nooduitgang
- Verzamelplaats

0 1 2 3 4m

1:50

ARCHITECT	OPDRACHTGEVER	BOUWPLAATS	PROJECT	DATUM & SCHAAL	PLAN
AGON ARCHITECTEN BV Kerkstraat 108/A bus 1 3461 BRUSSEL Architect bevoerder Agon Efendiu info@agon.be	de heer [redacted]	Molenblokstraat 23-25, 1120 Neder-Over-Heembeek	Regularisatieaanvraag omvorming van 2 woningen naar 3 appartementen, met beperkte uitbreiding en renovatiewerken	22.09.2026 1/50	NIEUWE TOESTAND **VOORGEVEL, ZIJGEVEL RECHTS, ACHTERGEVEL, SNEDE AA**
BTW nummer: 0461.886.055, tijgnichmeen op het Tuttel van Vlaams-Brabant met nummer 8910728					4